

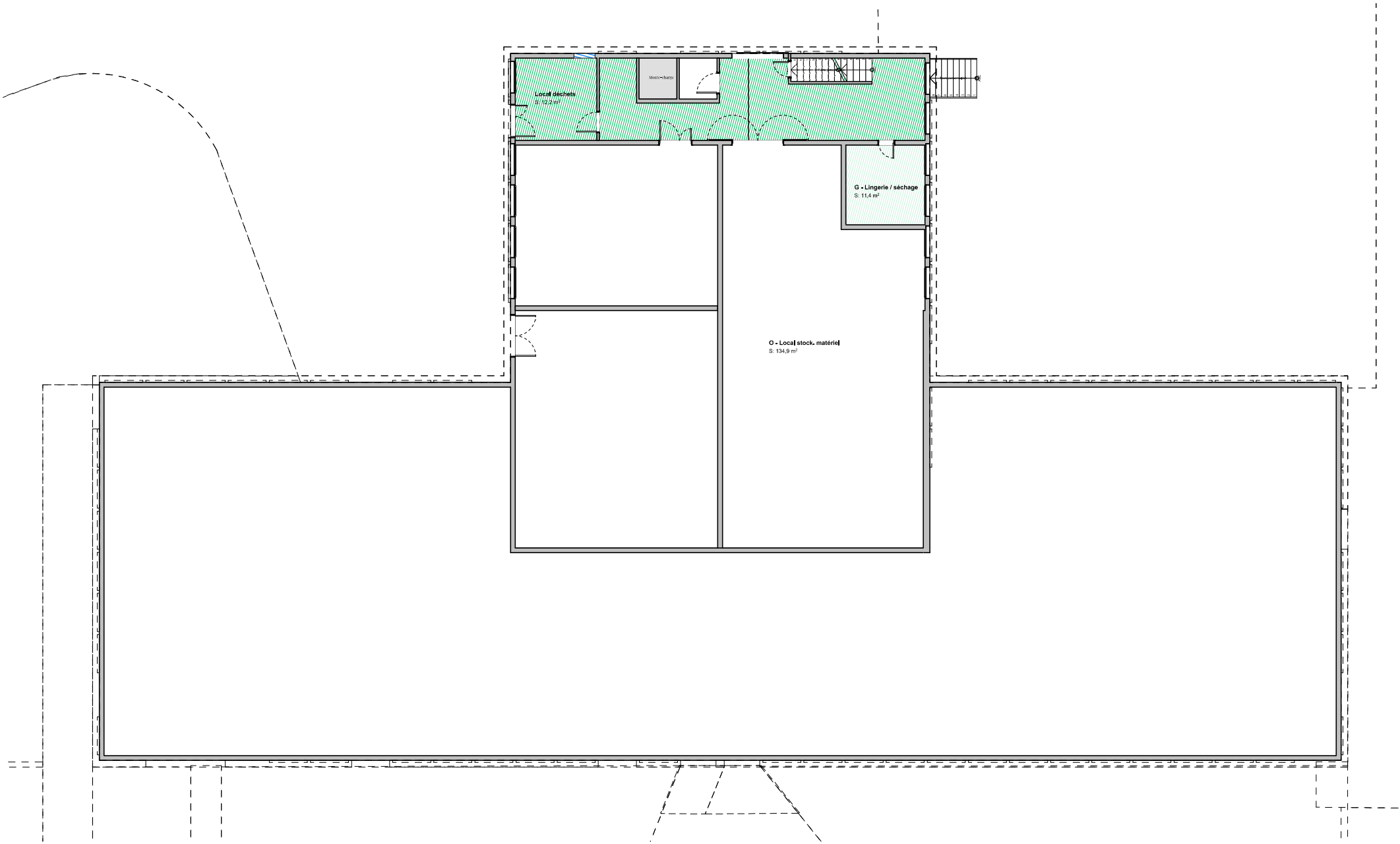





NOTA : Les cotes, altitudes et tous les éléments complémentaires portés sur les plans n'ont que valeur indicative. Les plans n'ont de valeur que de principe et en aucun cas de plans d'exécution



Revêtements de sol - faïence

-  Carrelage
-  Sol souple
-  Peinture de sol
-  Faïence

Projet: <b>Restructuration bâtiment</b> rue du Bois Chateau 56100 Lorient		Maître d'ouvrage: <b>Mairie de Lorient</b>		Mursideine		 Imagori Architecture 22 rue Alfred Kastler 56000 VANNES T. 06 33 88 38 00 @. contact@imagori.archi		Architecte
N° de plan: <b>A03b</b>	Titre: <b>Repérage Sols SS</b>	Echelle: 1:150	Format: A3	Date: 28/01/2025	Etat du projet: <b>AVP</b>			